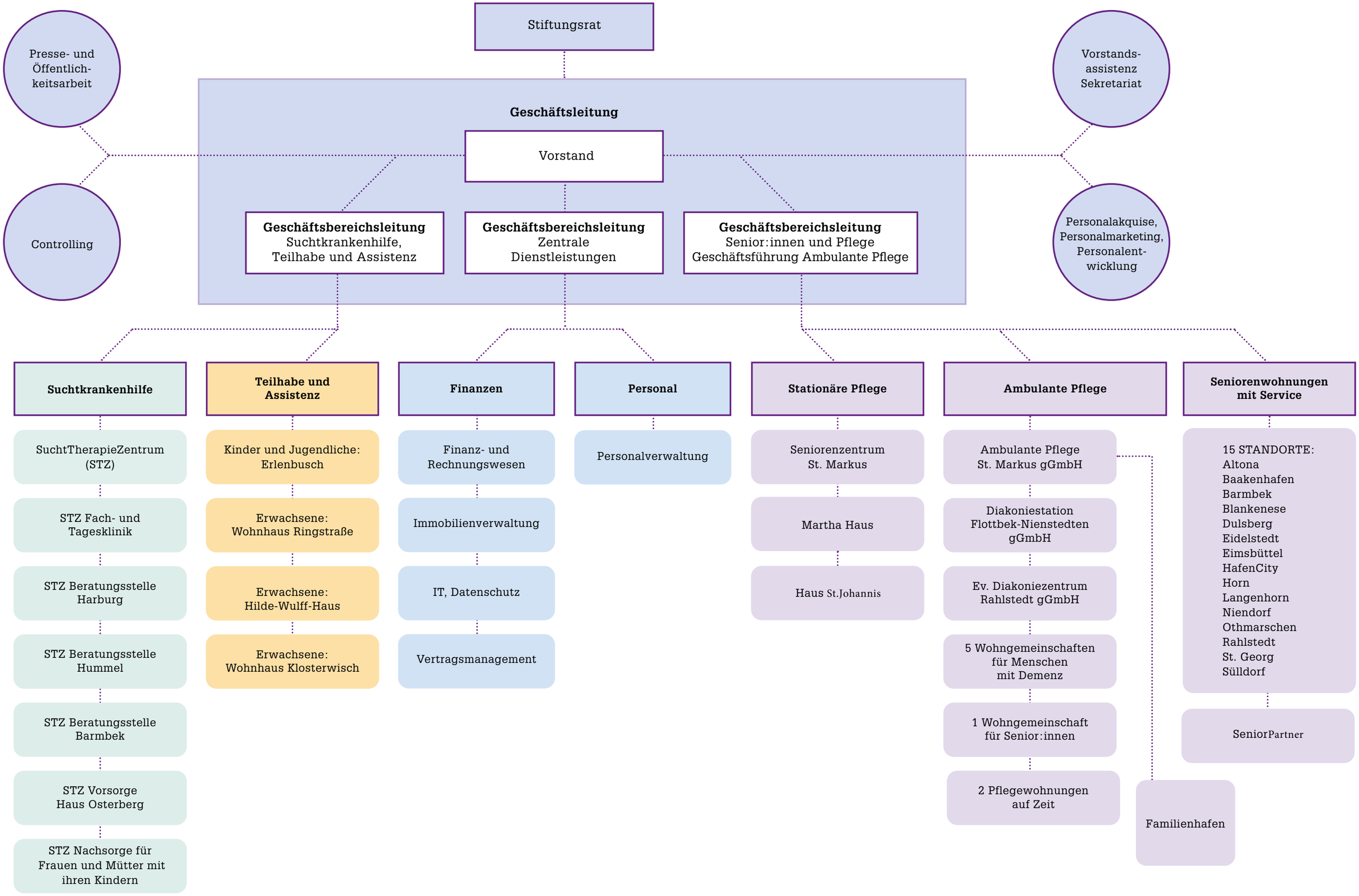
Stiftungsrat
Presse- und Öffentlich-keitsarbeit
Vorstands-assistenz Sekretariat
Geschäftsleitung
Vorstand
Controlling
Personalakquise, Personalmarketing, Personalent-wicklung
Geschäftsbereichsleitung Suchtkrankenhilfe, Teilhabe und Assistenz
Geschäftsbereichsleitung Zentrale Dienstleistungen
Geschäftsbereichsleitung Senior:innen und Pflege Geschäftsführung Ambulante Pflege
Suchtkrankenhilfe
SuchtTherapieZentrum (STZ)
STZ Fach- und Tagesklinik
STZ Beratungsstelle Harburg
STZ Beratungsstelle Hummel
STZ Beratungsstelle Barmbek
STZ Vorsorge Haus Osterberg
STZ Nachsorge für Frauen und Mütter mit ihren Kindern
Teilhabe und Assistenz
Kinder und Jugendliche: Erlenbusch
Erwachsene: Wohnhaus Ringstraße
Erwachsene: Hilde-Wulff-Haus
Erwachsene: Wohnhaus Klosterwisch
Finanzen
Finanz- und Rechnungswesen
Immobilienverwaltung
IT, Datenschutz
Vertragsmanagement
Personal
Personalverwaltung
Stationäre Pflege
Seniorenzentrum St. Markus
Martha Haus
Haus St.Johannis
Ambulante Pflege
Ambulante Pflege St. Markus gGmbH
Diakoniestation Flottbek-Nienstedten gGmbH
Ev. Diakoniezentrum Rahlstedt gGmbH
5 Wohngemeinschaften für Menschen mit Demenz
1 Wohngemeinschaft für Senior:innen
2 Pflegewohnungen auf Zeit
Familienhafen
Seniorenwohnungen mit Service
15 STANDORTE:
Altona
Baakenhafen
Barmbek
Blankenese
Dulsberg
Eidelstedt
Eimsbüttel
HafenCity
Horn
Langenhorn
Niendorf
Othmarschen
Rahlstedt
St. Georg
Sülldorf
SeniorPartner